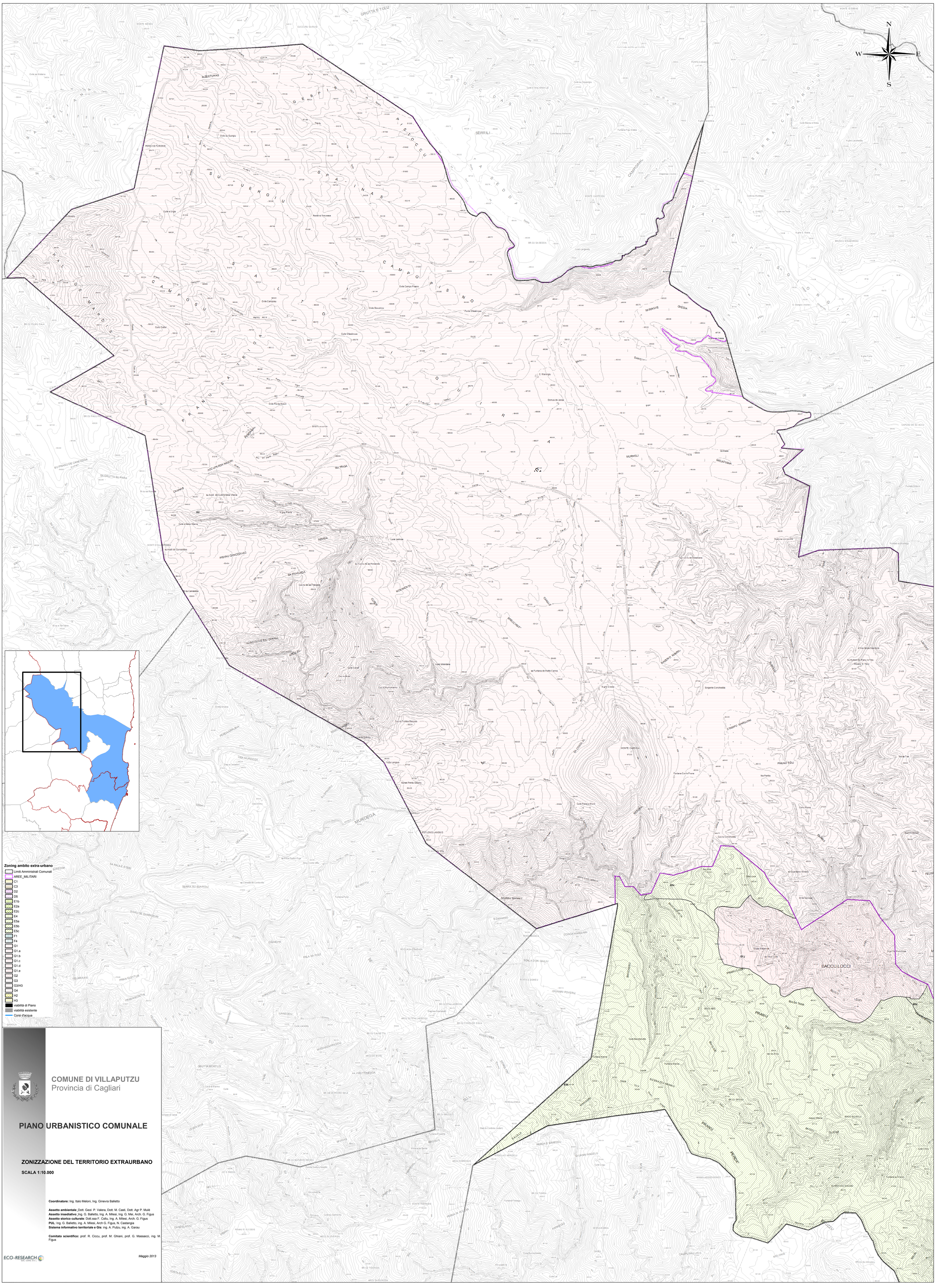
N
S
E
W
Zoning ambito extra-urbano
Limiti Amministrali Comunali
AREE_MILITARI
C1
C3
D2
D5
E1b
E2a
E2c
E4
E5a
E5b
E5c
F1
F4
G1
G1.a
G1.b
G1.c
G1.d
G1.e
G2
G3
G3/H3
G4
H2
H3
viabilità di Piano
viabilità esistente
Corsi d'acqua
COMUNE DI VILLAPUTZU
Provincia di Cagliari
PIANO URBANISTICO COMUNALE
ZONIZZAZIONE DEL TERRITORIO EXTRAURBANO
SCALA 1:10.000
Coordinatore: Ing. Italo Meloni, Ing. Ginevra Balletto
Assetto ambientale: Dott. Geol. P. Valera, Dott. M. Casti, Dott. Agr P. Mulè
Assetto insediativo: Ing. G. Balletto, Ing. A. Milesi, Ing. G. Mei, Arch. G. Figus
Assetto storico culturale: Dott.ssa F. Collu, Ing. A. Milesi, Arch. G. Figus
PUL: Ing. G. Balletto, ing. A. Milesi, Arch G. Figus, N. Castangia
Sistema informativo territoriale e Gis: ing. A. Putzu, ing. A. Garau
Comitato scientifico: prof. R. Ciccu, prof. M. Ghiani, prof. G. Massacci, ing. M. Figus
Maggio 2013
ECO-RESEARCH
SOC. CONS. A R. L.